MAPA GOSPODARCZO-PRZEGLĄDOWA DRZEWOSTANÓW

UPROSZCZONY PLAN URZĄDZENIA LASU

LASY NALEŻĄCE DO M.ST. WARSZAWY

DZIELNICY BIAŁOŁĘKA

TOM I

GMINA:
Miasto Stołeczne Warszawa
POWIAT
Miasto Stołeczne Warszawa
WOJEWÓDZTWO
Mazowieckie

Stan na 31.07.2023 r.

POWIERZCHNIA OGÓLNA: **104,12 ha (104,1161 ha)**

SKALA: 1 : 5 000

ARKUSZ 2(3)

0 50 100 200 300 400 500 metrów

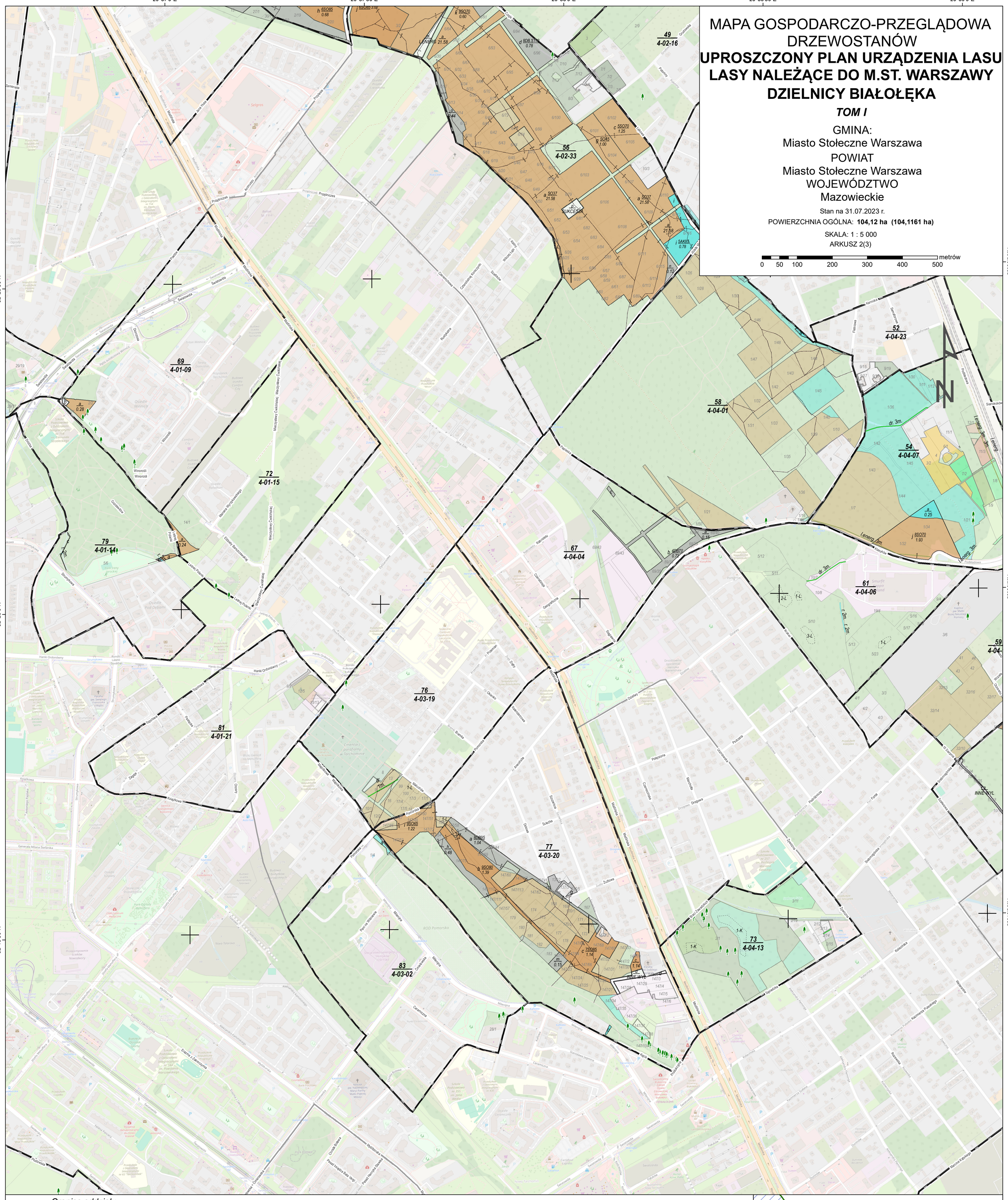

Granica oddziału
Granica pododdziału
Granica działek ewidencyjnych
Granica powierzchni niestanowiących wyłączenia (PNSW)
Tory kolejowe
Drogi publiczne
Cieki
Linie energetyczne, telekomunikacyjne, rurociągi
Drogi leśne
Ścieżki leśne

Kasowniki
Pomniki przyrody

47 / 4-05-03 — Nr oddziału/ Obrębu ewidencyjnego

a 6So55 / 5.76 — Opis pododdziału

d 7So95 / 2.84 — Opis pododdziału z lasami poza ewidencją

Rozwinięcie skrótów
Powierzchni Niestanowiących Wyłączeń (PNSW)

1-Bg Bagno
1-K Kępa
1-dL Dolesiona Luka
1-L Luka

Grunty leśne zalesione

grunty leśne niezalesione Halizny, Zręby	I klasa wieku	od 21 lat do wieku rębności	rębne i starsze	
				sosna (SO), modrzew (MD)
				świerk (ŚW)
				jodła (JD), daglezja (DG)
				dąb (DB), dąb czerwony (DB.C)
				buk (BK), grab (GB)
				jesion (JS), klon (KL), jawor (JW), wiąz (WZ), czereśnia (CZR.P)
				olsza (OL)
				brzoza (BRZ), robinia akacjowa (AK)
				lipa (LP), osika (OS), topola (TP), wierzba (WB)
				Pozostałe grunty leśne
				Płazowina liściasta/iglasta

MAPA SYTUACYJNA W SKALI 1 : 70000

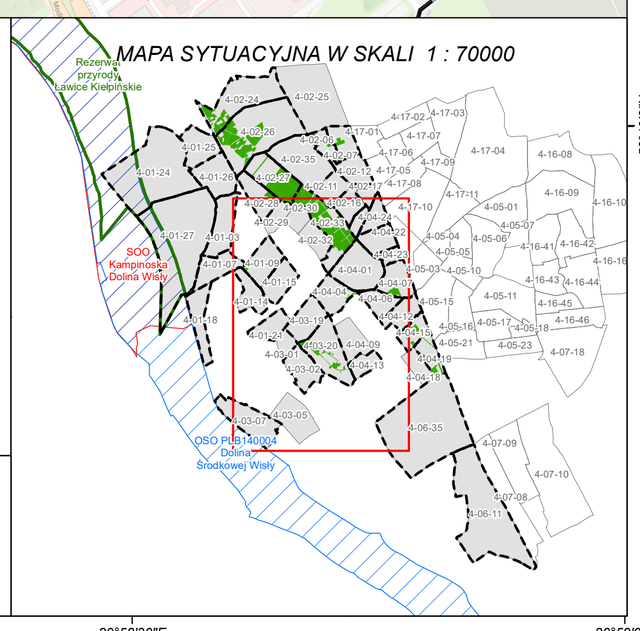

Mapę sporządzono na podstawie mapy ewidencyjnej obrębu ewidencyjnego ***MIASTA STOŁECZNEGO WARSZAWY***

Układ współrzędnych PL-1992

Podkład mapowy: OpenStreetMap.org

Wykonał(a): Maciej Sarnowski

Sprawdził: Maciej Lewandowski

Opracowanie:
TAXUS•UL
Taxus UL Sp. z o.o.
ul. Ochocka 14
02-495 Warszawa
www.taxusul.com.pl